

**Empresa:** Smallparts Inc.

**Elemento inspeccionado:** Maquina Multislide 33-1

**Análisis y recomendaciones:** Rozamiento de polea del motor con la guarda. Buje de la chumacera gastado, se encuentra girando.

**Inspeccionado por:** Ing. Fernando Castillo

Muestra de calentamiento en la guarda de polea del motor.

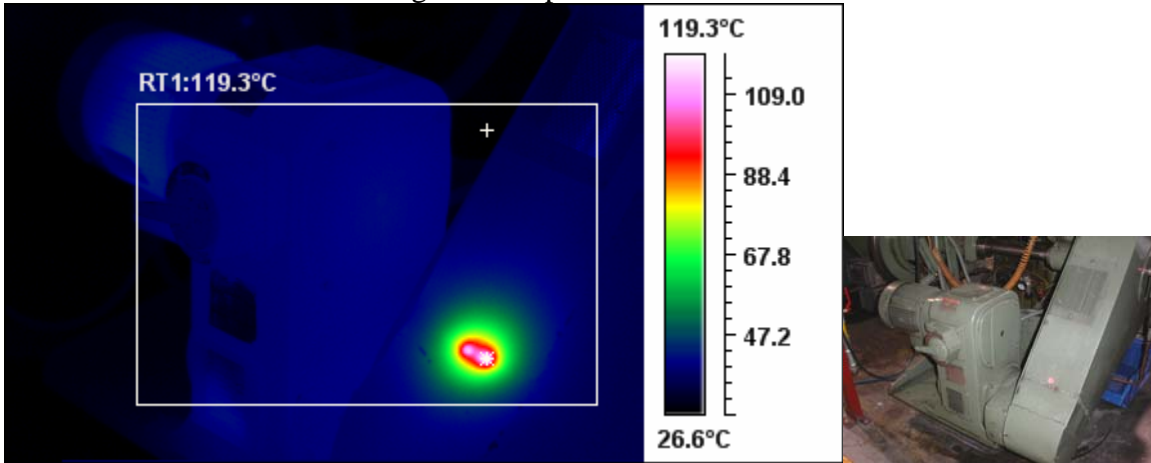

Panel

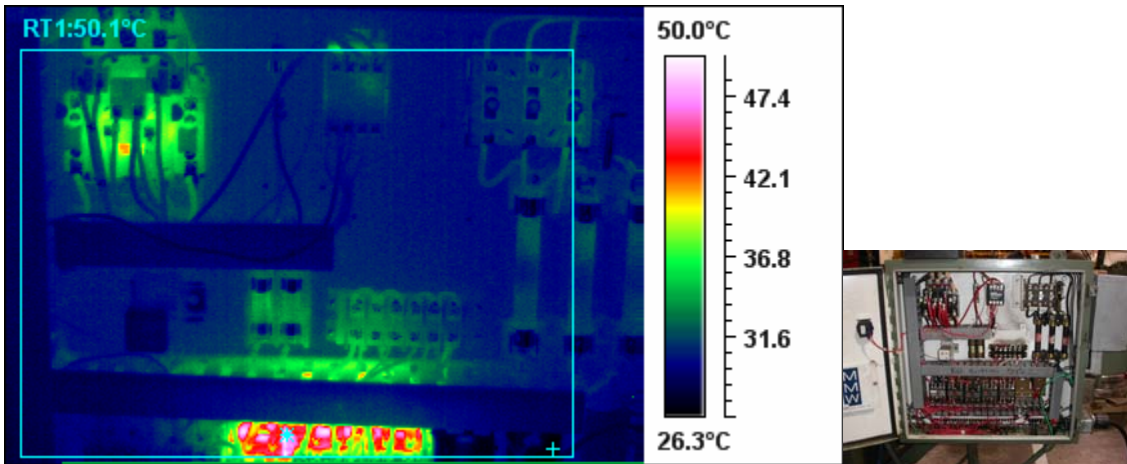

*Empresa:* Smallparts Inc.

Calentamiento en chumacera, por falla en el buje de bronce.

